ОТЧЕТ
об организации отдыха и досуга студентов ОГБПОУ ШТК

в летний (каникулярный) период времени

В период летних каникул (июль, август 2022 г.) студенты Шуйского технологического колледжа имели организованный досуг:

- ✓ ***Активный отдых***

Поход от МИЦ г.о. Шуя

Вело поход вокально-хореографической студии «Новое поколение» ОГБПОУ ШТК

Участие в играх чемпионата по футболу за ФК «Палех»

Участие в концертах г.о. Шуя и п. Палех с вокально-инструментальной группой

Съемка в художественном фильме «Непослушник -2»

Рыбалка

✓ ***Волонтерская деятельность***

Областная 3-х дневная обучающая стажировка «Социальное добровольчество», в рамках комплексного проекта «Делись добром»

Обучающая сессия для активистов волонтерских объединений г.о. Шуя в рамках реализации проекта «Регион добрых дел»

Волонтерское сопровождение муниципального мероприятия «День города Шуи»

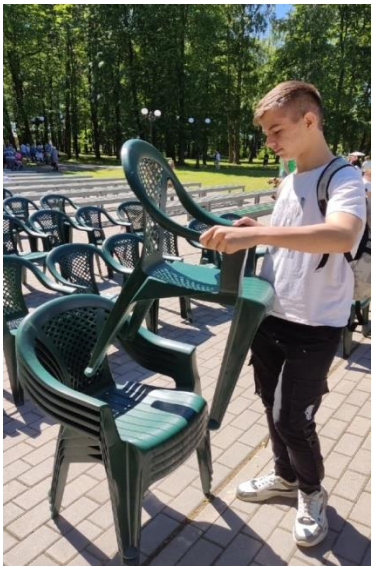

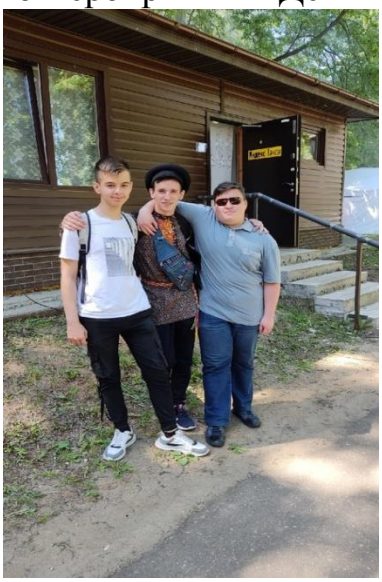

Волонтерское сопровождение муниципального фестиваля «Шуйское мыло»

- ✓ ***Отдых с родителями или законными представителями***

Санкт-Петербург

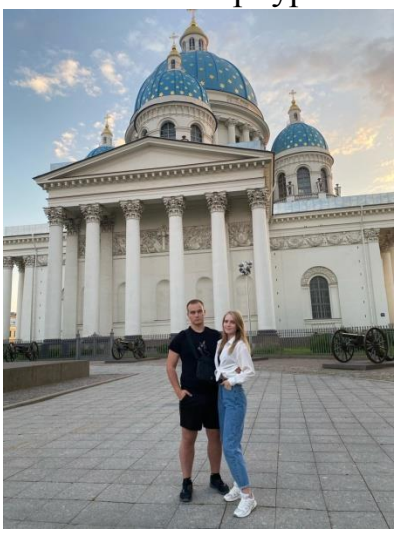

Анапа

Сочи

Москва

Посещение выставки «Льняная палитра» г. Плес

Посещение выставки «Даешь конструктивизм» ж/д вокзал г.Иваново

- ✓ ***Индивидуальное трудоустройство***

СПК Афанасьевский

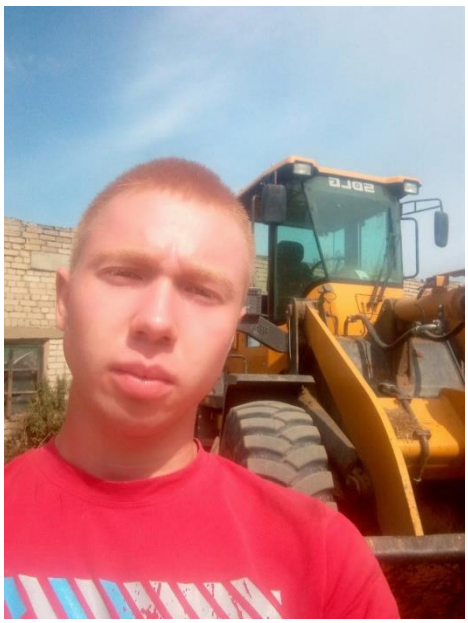

СПК «Васильевский»

Пекарня «Каравайка»

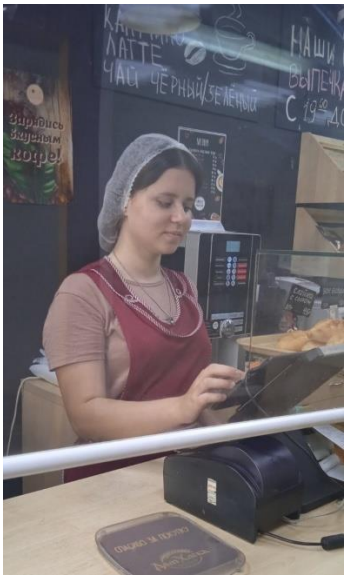

Супермаркеты «Магнит» , «Пятерочка»

Швейный цех (упаковщицы)

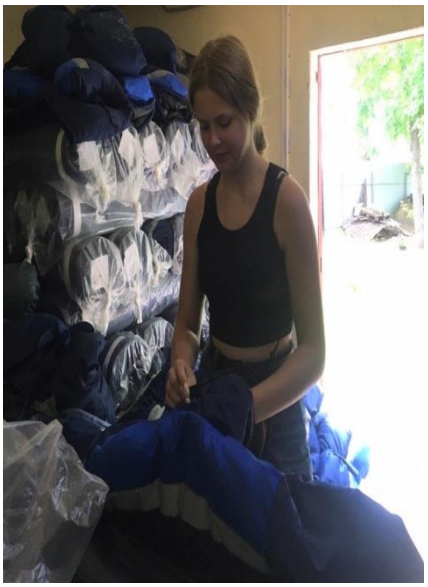

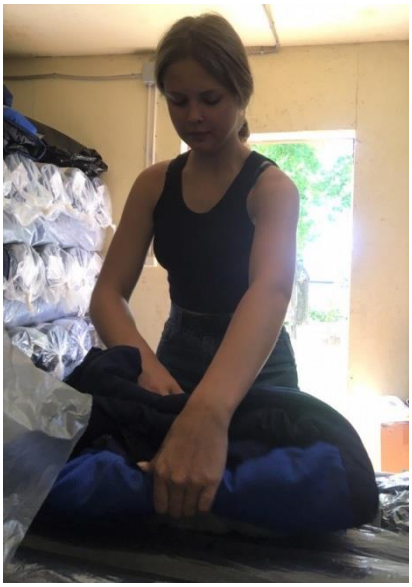

Стройка

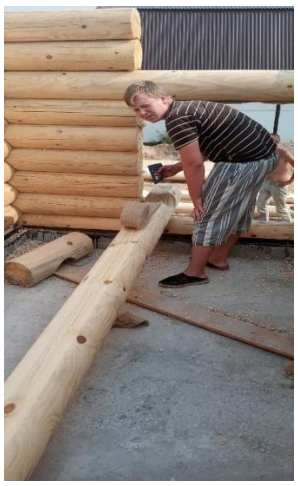

Палехский иконостас ООО «Альфа»

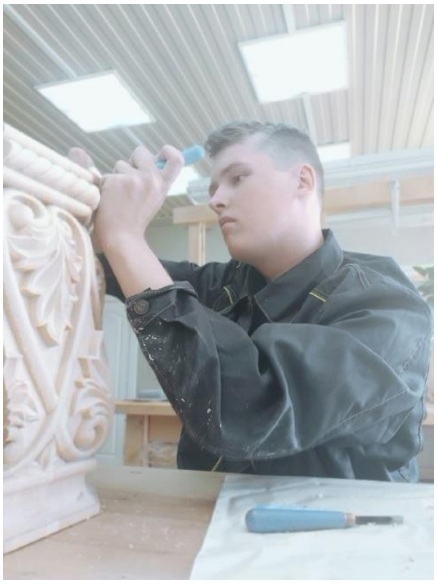

Автосервис «Оптима»

ООО «Шуя Коопродукт»